# Übersicht zur Beurteilung der Auswirkungen von Prüfungsfeststellungen im Jahresabschluss

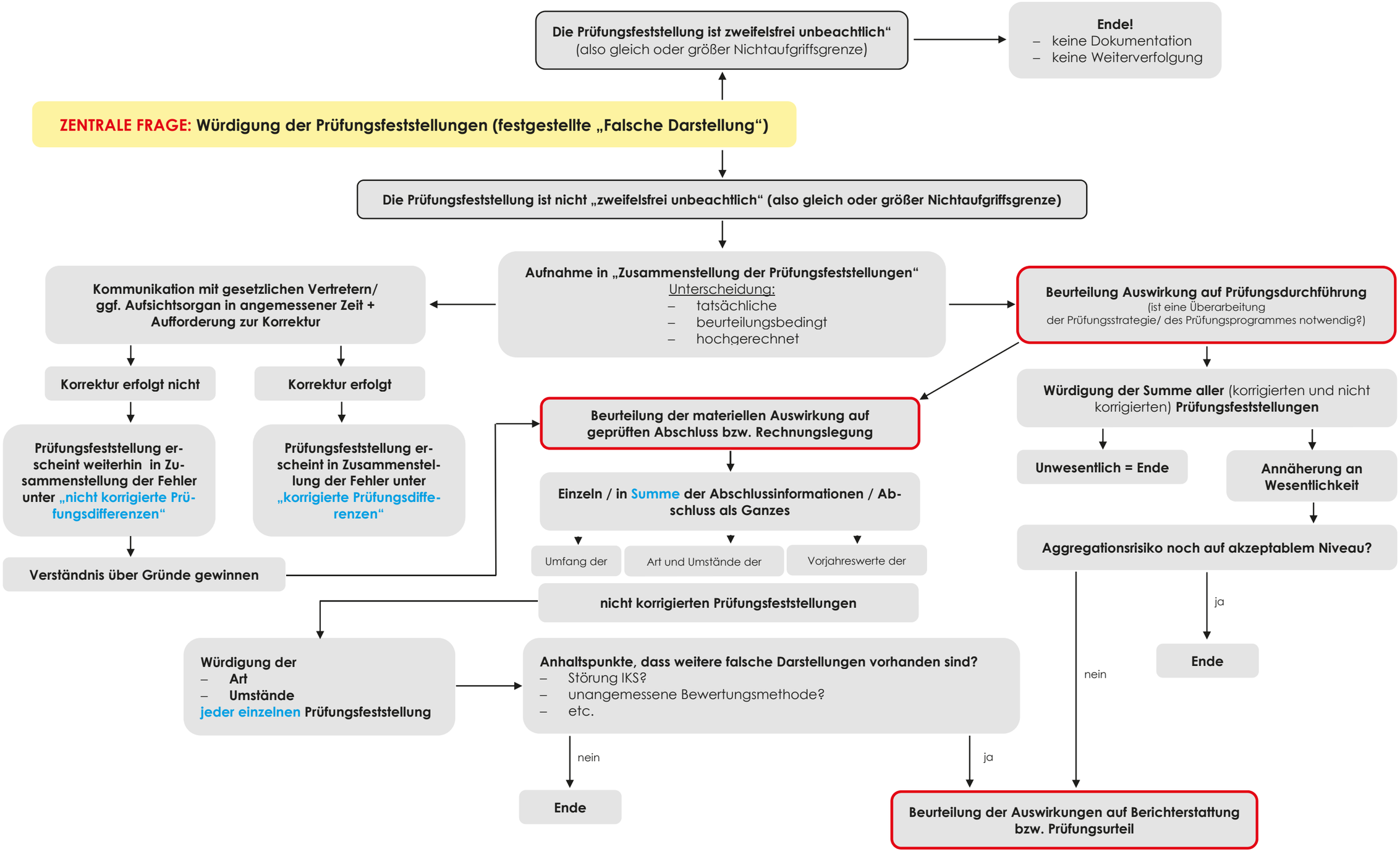


Stand: 01.10.2025