

Das AUDfit®-Versprechen

PRÄSENZSEMINARE/**PREMIUM-WEBINAR LIVE**

- Aufbau/Ablauf wie Inhouse-/Hotelseminar
 - persönliche Ansprache
 - unterschiedliche Medien

ABWECHSLUNGSREICH UND SPANNEND

- Themenvielfalt
- qualifiziertes Referententeam

AKTUALITÄT

- aktuelle Fachthemen
- wechselnde Schwerpunkte

AUDfit® ANTWORTET AUF IHRE **FRAGEN** (F & A-CHAT)

- Fragen heute, hier und jetzt
- Bitte nutzen Sie den Chat

Wir antworten „anonym“

- **personal**

ODER

- **public**

Persönliche Anmeldung ist obligatorisch

Bitte **pro Teilnehmer** eine Anwendung

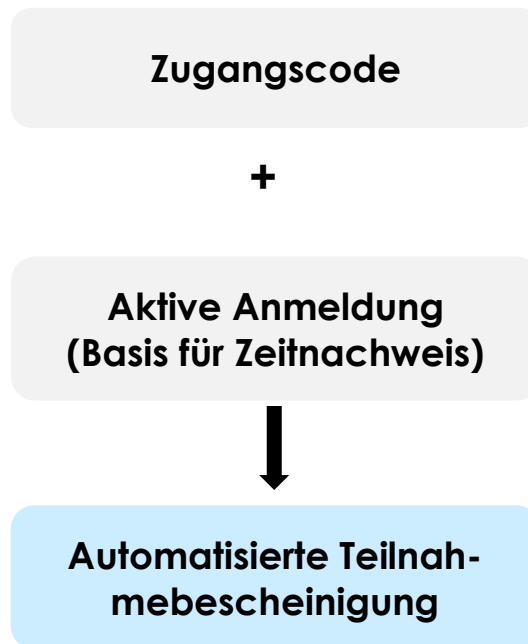

Folge:

→ Unterschriftsliste/Eigenbestätigung entfällt

Folge:

→ Bitte fordern Sie umgehend einen eigenen Zugangscode an.

vgl. allgemeine Teilnahmebedingungen (Stand: 01.01.2021)

Übersicht Themen UWP 1 2024 – Vormittag

	Seite
THEMENBEREICH I: FACHLICH ANSPRUCHSVOLLES WISSEN ZUR RECHNUNGSLE- GUNG UND PRÜFUNG	#1
1. Nachtragsprüfung gemäß § 316 Abs. 3 HGB	#2
2. Die zehn wichtigsten Fakten zum neuen Ertragsteuerinfor- mationsbericht	#20
3. Themenreihe: Umgang mit Unternehmen in wirtschaftlicher Schieflage (Teil 1)	#33
1. PAUSE	
THEMENBEREICH II: NEUES ZU DEN BERUFSPFLICHTEN IN DER WP-PRAXIS (WPO, BS WP/vBP, GWG, ...)	#49
4. BBF – Bekämpfung der Finanzkriminalität	#50
5. Der praktische Fall zur Geldwäscheprävention: Spannender neuer Prüfungsauftrag mit anschließender Enttäuschung	#57
2. PAUSE	
THEMENBEREICH III: CSRD/ESG – GRUNDLAGEN ZUM NACHHALTIGKEITSMANAGEMENT	#77
6. ESG im Mittelstand: Koordination, Projektstart und Aktivitäten- Maßnahmen-Plan	#78
7. Topaktuell: Entwurf des CSRD-Umsetzungsgesetzes liegt vor	#89
MITTAGSPAUSE (12:20-13:10 Uhr)	

Übersicht Themen UWP 1 2024 – Nachmittag

	Seite
THEMENBEREICH IV: NEUES UND AKTUELLES PRÜFER-KNOW-HOW ZUR PRÜFUNG	#99
8. Die Vorab-Verständnisgewinnung über das IKS unter besonderer Berücksichtigung der IT	#100
9. Umfang der Verständnisgewinnung mit Bezug auf die einzelnen Komponenten	#112

1. PAUSE

10. „Verständnisgewinnung über die Kontrollaktivitäten“ beim Unternehmen	#130
11. Anhang in der Praxis: Angaben zu Pensionsrückstellungen	#140

2. PAUSE

THEMENBEREICH V: PRAKTIKERWISSEN RECHNUNGSLEGUNG	#139
12. Immobilien in der Rechnungslegung: Neue Verlautbarungen (IDW RS IFA 1 und IDW RS IFA 3)	#159
13. Achten Sie auf den korrekten Wortlaut im Bestätigungsvermerk	#180
14. Aktuelles zur Rechnungslegung und Prüfung – kurz notiert	#186

ENDE (ca. 16:30 Uhr)

- Zu Thema 8: Die Vorab-Verständnisgewinnung über das IKS unter besonderer Berücksichtigung der IT**
- Zu Thema 9: Umfang der Verständnisgewinnung mit Bezug auf die einzelnen Komponenten**
- Zu Thema 10: „Verständnisgewinnung über die Kontrollaktivitäten“ beim Unternehmen**

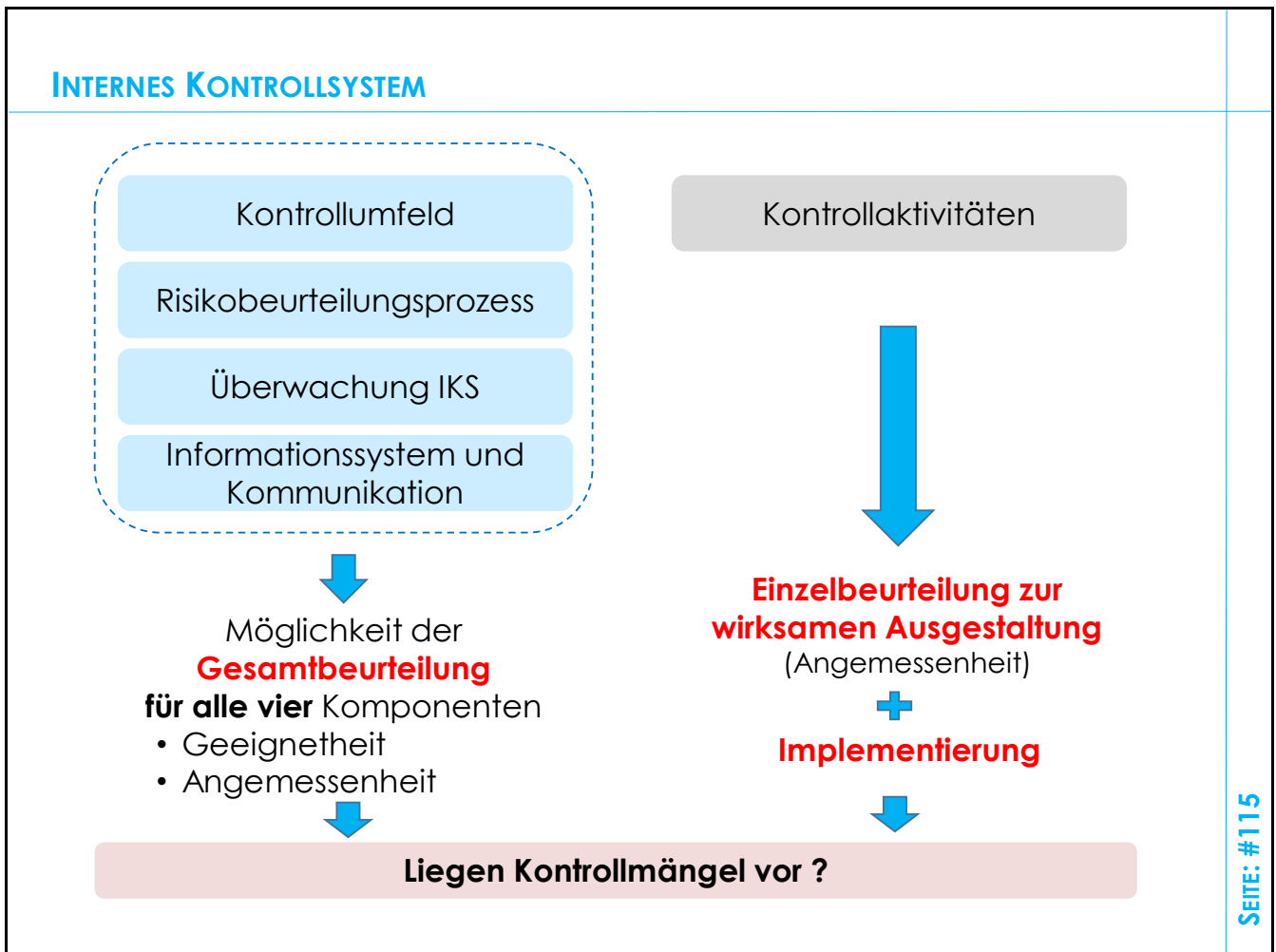

2024

Ort	EXCELLENCE						PROFICIENCY			
	Update Wirtschaftsprüfung						Spezielle Ausbildung in der Qualitätskontrolle <small>(anerkannt gem. § 2 Abs. 3 SaQK)</small>	Update Prüfer für Qualitätskontrolle <small>(anerkannt gem. § 6 Abs. 2 SaQK)</small>	Ausbildung: Qualitätsmanagement-system WP-Praxis	Update Qualitätsmanagement-system WP-Praxis
	UWP classic (6h) 09:00 – 16:30 Uhr		UWP light (3h) 13:15 – 16:30 Uhr		UWP classic (6h) 09:00 – 16:30 Uhr		(12h/16UE)	09:00 – 16:30 Uhr (6h/8UE)	(12h)	09:00 – 16:30 Uhr (6h)
	UWP 1 classic	UWP 1 light	UWP 2 classic	UWP 2 light	UWP 3 classic	UWP 3 light	NEU APfQK	UPfQK <small>(früher: PfQK)</small>	NEU AQMS	UQMS <small>(früher: UQS)</small>
Premium-Webinar Live	<input type="checkbox"/> 25.04.	<input type="checkbox"/>	<input type="checkbox"/> 11.09.	<input type="checkbox"/>	<input type="checkbox"/> 23.10.	<input type="checkbox"/>				<input type="checkbox"/> 07.11.
Premium-Webinar OnDemand	<input type="checkbox"/> 08.05. – 03.07.	<input type="checkbox"/>	<input type="checkbox"/> 25.09. – 20.11.	<input type="checkbox"/>	<input type="checkbox"/> 05.11. – 31.12.	<input type="checkbox"/>				<input type="checkbox"/> 19.11. – 31.12.
NEU Baden-Baden	<input type="checkbox"/> 24.04.	<input type="checkbox"/>	<input type="checkbox"/> 10.09.	<input type="checkbox"/>	<input type="checkbox"/> 22.10.	<input type="checkbox"/>	<input type="checkbox"/> 17. + 18.10.	<input type="checkbox"/> 18.10.	<input type="checkbox"/> 04. + 05.11.	<input type="checkbox"/> 05.11.
Berlin	<input type="checkbox"/> 10.06.	<input type="checkbox"/>	<input type="checkbox"/> 08.10.	<input type="checkbox"/>	<input type="checkbox"/> 19.11.	<input type="checkbox"/>				
Bielefeld	<input type="checkbox"/> 17.05.	<input type="checkbox"/>	<input type="checkbox"/> 27.09.	<input type="checkbox"/>	<input type="checkbox"/> 26.11.	<input type="checkbox"/>				
Bonn								<input type="checkbox"/> 07.10.		
Dortmund	<input type="checkbox"/> 14.05.	<input type="checkbox"/>	<input type="checkbox"/> 24.09.	<input type="checkbox"/>	<input type="checkbox"/> 12.11.	<input type="checkbox"/>		<input type="checkbox"/> 01.10.		<input type="checkbox"/> 09.10.
Düsseldorf	<input type="checkbox"/> 03.07.	<input type="checkbox"/>	<input type="checkbox"/> 02.10.	<input type="checkbox"/>	<input type="checkbox"/> 15.11.	<input type="checkbox"/>				
Frankfurt am Main	<input type="checkbox"/> 07.05.	<input type="checkbox"/>	<input type="checkbox"/> 30.09.	<input type="checkbox"/>	<input type="checkbox"/> 02.12.	<input type="checkbox"/>				<input type="checkbox"/> 02.10.
Freiburg	<input type="checkbox"/> 03.07.	<input type="checkbox"/>	<input type="checkbox"/> 15.10.	<input type="checkbox"/>	<input type="checkbox"/> 10.12.	<input type="checkbox"/>				
Hamburg	<input type="checkbox"/> 25.06.	<input type="checkbox"/>	<input type="checkbox"/> 08.10.	<input type="checkbox"/>	<input type="checkbox"/> 04.12.	<input type="checkbox"/>		<input type="checkbox"/> 25.10.		
Hannover	<input type="checkbox"/> 14.05.	<input type="checkbox"/>	<input type="checkbox"/> 01.10.	<input type="checkbox"/>	<input type="checkbox"/> 11.12.	<input type="checkbox"/>				
Karlsruhe	<input type="checkbox"/> 24.04.	<input type="checkbox"/>	<input type="checkbox"/> 17.09.	<input type="checkbox"/>	<input type="checkbox"/> 04.11.	<input type="checkbox"/>				<input type="checkbox"/> 17.10.
Kiel	<input type="checkbox"/> 16.05.	<input type="checkbox"/>	<input type="checkbox"/> 25.09.	<input type="checkbox"/>	<input type="checkbox"/> 25.11.	<input type="checkbox"/>				
Koblenz	<input type="checkbox"/> 19.06.	<input type="checkbox"/>	<input type="checkbox"/> 27.09.	<input type="checkbox"/>	<input type="checkbox"/> 07.11.	<input type="checkbox"/>				
Köln	<input type="checkbox"/> 10.06.	<input type="checkbox"/>	<input type="checkbox"/> 23.09.	<input type="checkbox"/>	<input type="checkbox"/> 02.12.	<input type="checkbox"/>				
Leipzig	<input type="checkbox"/> 13.05.	<input type="checkbox"/>	<input type="checkbox"/> 23.09.	<input type="checkbox"/>	<input type="checkbox"/> 11.11.	<input type="checkbox"/>				
Ludwigshafen	<input type="checkbox"/> 27.06.	<input type="checkbox"/>	<input type="checkbox"/> 26.09.	<input type="checkbox"/>	<input type="checkbox"/> 11.12.	<input type="checkbox"/>				
Mannheim	<input type="checkbox"/> 20.06.	<input type="checkbox"/>	<input type="checkbox"/> 16.10.	<input type="checkbox"/>	<input type="checkbox"/> 19.11.	<input type="checkbox"/>				
München	<input type="checkbox"/> 04.07.	<input type="checkbox"/>	<input type="checkbox"/> 16.10.	<input type="checkbox"/>	<input type="checkbox"/> 20.11.	<input type="checkbox"/>				<input type="checkbox"/> 21.10.
Münster	<input type="checkbox"/> 26.06.	<input type="checkbox"/>	<input type="checkbox"/> 26.09.	<input type="checkbox"/>	<input type="checkbox"/> 21.11.	<input type="checkbox"/>				
Nürnberg	<input type="checkbox"/> 10.07.	<input type="checkbox"/>	<input type="checkbox"/> 30.09.	<input type="checkbox"/>	<input type="checkbox"/> 11.11.	<input type="checkbox"/>		<input type="checkbox"/> 11.10.		
Oldenburg	<input type="checkbox"/> 04.06.	<input type="checkbox"/>	<input type="checkbox"/> 24.10.	<input type="checkbox"/>	<input type="checkbox"/> 19.11.	<input type="checkbox"/>				
Osnabrück	<input type="checkbox"/> 15.05.	<input type="checkbox"/>	<input type="checkbox"/> 16.09.	<input type="checkbox"/>	<input type="checkbox"/> 13.11.	<input type="checkbox"/>				<input type="checkbox"/> 30.09.
Stuttgart (Sindelfingen)	<input type="checkbox"/> 02.07.	<input type="checkbox"/>	<input type="checkbox"/> 23.10.	<input type="checkbox"/>	<input type="checkbox"/> 14.11.	<input type="checkbox"/>				
Wiesbaden	<input type="checkbox"/> 18.06.	<input type="checkbox"/>	<input type="checkbox"/> 22.10.	<input type="checkbox"/>	<input type="checkbox"/> 19.11.	<input type="checkbox"/>				

- Die AUDFIT®-AGB, vgl. www.audfit.de, akzeptiere ich.
- Die Anmeldung/en für die gekennzeichnete/n Veranstaltung/en erfolgt/en auch für künftige Jahre bis zum schriftlichen Widerruf.
- Bei Buchungen mit Papierskript erhalten Sie zusätzlich zu den digitalen Seminarunterlagen ein gedrucktes Exemplar (+40€).

AGBs*
Dauerhörer
Papierskript

TEILNEHMER/-IN*	PERSONENBEZOGENE E-MAIL TEILNEHMER/-IN*	1	2	3
1.		<input type="checkbox"/>	<input type="checkbox"/>	<input type="checkbox"/>
2.		<input type="checkbox"/>	<input type="checkbox"/>	<input type="checkbox"/>
3.		<input type="checkbox"/>	<input type="checkbox"/>	<input type="checkbox"/>
4.		<input type="checkbox"/>	<input type="checkbox"/>	<input type="checkbox"/>
5.		<input type="checkbox"/>	<input type="checkbox"/>	<input type="checkbox"/>

Stand: 01.04.2024; Änderungen vorbehalten
*Pflichtfelder

Kanzlei / WP-Praxis*: _____

Anschrift / Telefon*: _____

E-Mail-Kanzlei*: _____

E-Mail-Rechnung*: _____

Unterschrift/Stempel

ESG Consultant (AUDFIT) (Voraussetzung für ESG Auditor (AUDFIT)) (Fortbildung (40h) + Prüfung (1,5h))

ESG 1 overview – Erstellung nichtfinanzielle Berichterstattung (1/3) Modul A (12h)	
Ort	TAG 1 09:00 – 16:30 Uhr / TAG 2 09:00 – 16:30 Uhr
Premium-Webinar Live	19. + 20.09. (<input type="checkbox"/> Einzelmodul)
ESG 2 advanced – Erstellung nichtfinanzielle Berichterstattung (2/3) Modul B (12h)	
Ort	TAG 1 09:00 – 16:30 Uhr / TAG 2 09:00 – 16:30 Uhr
Premium-Webinar Live	23. + 24.09. (<input type="checkbox"/> Einzelmodul)
ESG 3 professional – Erstellung nichtfinanzielle Berichterstattung (3/3) Modul C (12h)	
Ort	TAG 1 09:00 – 16:30 Uhr / TAG 2 09:00 – 16:30 Uhr
Premium-Webinar Live	15. + 16.10. (<input type="checkbox"/> Einzelmodul)
ESG 1-3 Q & A Präsenz-Termin (4h)	
Ort	09:00 – 14:15 Uhr
Dortmund	24.10. (<input type="checkbox"/> Einzelmodul)
Prüfung ESG Consultant (AUDFIT) (1,5h)	
Ort	14:45 – 16:15 Uhr
Dortmund	24.10. (<input type="checkbox"/> Einzelmodul)

Upgrade zum ESG Auditor (AUDFIT) (Fortbildung (16h) + Prüfung (1,5h))

ESG 4 audit/review – Prüfung nichtfinanzielle Berichterstattung Modul D (12h)	
Ort	TAG 1 09:00 – 16:30 Uhr / TAG 2 09:00 – 16:30 Uhr
Premium-Webinar Live	04. + 05.12. (<input type="checkbox"/> Einzelmodul)
ESG 4 Q & A Präsenz-Termin (4h)	
Ort	09:00 – 14:15 Uhr
Dortmund	12.12. (<input type="checkbox"/> Einzelmodul)
Prüfung ESG Auditor (AUDFIT) (1,5h)	
Ort	14:45 – 16:15 Uhr
Dortmund	12.12. (<input type="checkbox"/> Einzelmodul)

ESG Consultant (AUDFIT) + ESG Auditor (AUDFIT) (Fortbildung (56h) + Prüfungen (3h))

Die ESG-Fort- und Ausbildungen sind „nach den derzeitigen Regelungen keine Voraussetzung für einen Registereintrag als Nachhaltigkeitsprüfer. Außerhalb der Bestandsschutzregelung sind ausschließlich das Bestehen des Exams sowie eine berufsübliche Fortbildung relevant“ (Quelle: Neu auf wpk.de vom 09.02.2024: Fragen und Antworten zur Anwendung und Umsetzung der CSRD – Stand: 1. Februar 2024).

1 Die AUDFIT®-AGB, vgl. www.audfit.de, akzeptiere ich.

3 Bei Buchungen mit Papierskript erhalten Sie zusätzlich zu den digitalen Seminarunterlagen ein gedrucktes Exemplar (+40€).

TEILNEHMER/-IN*	PERSONENBEZOGENE E-MAIL TEILNEHMER/-IN*	1	3
1.		<input type="checkbox"/>	<input type="checkbox"/>
2.		<input type="checkbox"/>	<input type="checkbox"/>
3.		<input type="checkbox"/>	<input type="checkbox"/>
4.		<input type="checkbox"/>	<input type="checkbox"/>
5.		<input type="checkbox"/>	<input type="checkbox"/>

AGBs*
Papierskript

Kanzlei / WP-Praxis*: _____

Anschrift / Telefon*: _____

E-Mail-Kanzlei*: _____

E-Mail-Rechnung*: _____

Unterschrift/Stempel

Berufsbegleitende Ausbildung: Jahresabschlusserstellung (JAE 1, JAE 2)

	Jahresabschlusserstellung 1 <i>basic skills – Modul A (12h)</i>	Jahresabschlusserstellung 2 <i>advanced skills – Modul B (12h)</i>
Webinar-Zeiten	TAG 1 09:00 – 16:30 Uhr TAG 2 09:00 – 16:30 Uhr	TAG 1 09:00 – 16:30 Uhr TAG 2 09:00 – 16:30 Uhr
Premium-Webinar Live	<input type="checkbox"/> 05. + 06.11.	<input type="checkbox"/> 14. + 15.11.
Präsenz-Zeiten	TAG 1 10:00 – 17:30 Uhr TAG 2 09:00 – 16:30 Uhr	TAG 1 10:00 – 17:30 Uhr TAG 2 09:00 – 16:30 Uhr
Dortmund	<input type="checkbox"/> 05. + 06.11.	<input type="checkbox"/> 07. + 08.11.

Berufsbegleitende Ausbildung: Jahresabschlussprüfung (JAP 1, JAP 2, JAP 3)

	Jahresabschlussprüfung 1 <i>basic skills – Modul C (12h)</i>	Jahresabschlussprüfung 2 <i>advanced skills – Modul D (12h)</i>	Jahresabschlussprüfung 3 <i>professional skills – Modul E (12h)</i>
Webinar-Zeiten	TAG 1 09:00 – 16:30 Uhr TAG 2 09:00 – 16:30 Uhr	TAG 1 09:00 – 16:30 Uhr TAG 2 09:00 – 16:30 Uhr	TAG 1 09:00 – 16:30 Uhr TAG 2 09:00 – 16:30 Uhr
Premium-Webinar Live	<input type="checkbox"/> 12. + 13.11.	<input type="checkbox"/> 19. + 20.11.	<input type="checkbox"/> 21. + 22.11.
Präsenz-Zeiten	TAG 1 10:00 – 17:30 Uhr TAG 2 09:00 – 16:30 Uhr	TAG 1 10:00 – 17:30 Uhr TAG 2 09:00 – 16:30 Uhr	TAG 1 10:00 – 17:30 Uhr TAG 2 09:00 – 16:30 Uhr
Dortmund	<input type="checkbox"/> 19. + 20.11.	<input type="checkbox"/> 21. + 22.11.	<input type="checkbox"/> 28. + 29.11.
Hamburg	<input type="checkbox"/> 26. + 27.11.	<input type="checkbox"/> 28. + 29.11.	<input type="checkbox"/> 10. + 11.12.
Koblenz	<input type="checkbox"/> 03. + 04.12.	<input type="checkbox"/> 05. + 06.12.	<input type="checkbox"/> 10. + 11.12.
Nürnberg	<input type="checkbox"/> 18. + 19.11.	<input type="checkbox"/> 17. + 18.12.	<input type="checkbox"/> 19. + 20.12.

1 Die AUDfIT®-AGB, vgl. www.audfit.de, akzeptiere ich.

3 Bei Buchungen mit Papierskript erhalten Sie zusätzlich zu den digitalen Seminarunterlagen ein gedrucktes Exemplar (+40€).

TEILNEHMER/-IN*	PERSONENBEZOGENE E-MAIL TEILNEHMER/-IN*	1	3
		AGBs*	Papierskript
1.		<input type="checkbox"/>	<input type="checkbox"/>
2.		<input type="checkbox"/>	<input type="checkbox"/>
3.		<input type="checkbox"/>	<input type="checkbox"/>
4.		<input type="checkbox"/>	<input type="checkbox"/>
5.		<input type="checkbox"/>	<input type="checkbox"/>
6.		<input type="checkbox"/>	<input type="checkbox"/>
7.		<input type="checkbox"/>	<input type="checkbox"/>
8.		<input type="checkbox"/>	<input type="checkbox"/>
9.		<input type="checkbox"/>	<input type="checkbox"/>

Kanzlei / WP-Praxis*: _____

Anschrift / Telefon*: _____

E-Mail-Kanzlei*: _____

E-Mail-Rechnung*: _____

Unterschrift/Stempel

EXCELLENCE / PROFICIENCY / NEW GENERATION

		Präsenz-Seminare					Premium-Webinar Live Premium-Webinar OnDemand			
		EXCELLENCE		PROFICIENCY		NEW GENERATION	EXCELLENCE		PROFICIENCY	NEW GENERATION
		UWP classic (6h)	UWP light (3h)	APfQK AQMS (12h/16 UE)	UPfQK UQMS (6h/8 UE)	JAE JAP (12h)	UWP classic (6h)	UWP light (3h)	UQMS (6h)	JAE JAP (12h)
Teilnehmergebühr		530	290	1.280 <small>zzgl. Übernachtung (Selbstbuchung)</small>	590	950 <small>zzgl. Übernachtung (Selbstbuchung)</small>	450	250	530	780
Ermäßigungen (innerhalb eines Jahres)	1 Kombianmeldungen									
	≥ 2 Seminare / Webinare / Module	- 40	- 20	- 60	- 40	- 60	- 40	- 20	- 60	- 60
	≥ 3 Seminare / Webinare / Module	- 60	- 40	- 80	- 60	- 80	- 60	- 40	- 80	- 120
	1 Kleingruppen									
	≥ 2 Teilnehmer	- 40	- 20	- 60	- 40	- 60	- 40	- 20	- 60	- 60
	≥ 5 Teilnehmer	- 60	- 40	- 80	- 60	- 80	- 60	- 30	- 80	- 120
	≥ 9 Teilnehmer	- 100	- 80	- 100	- 100	- 100	- 80	- 40	- 100	- 150
	2 Dauerhörer	- 20	- 10		- 20		- 20	- 10	- 20	
	3 Papierskript (optional)	+ 40		+ 80	+ 40	+ 40	+ 40		+ 40	+ 40

GREEN EXPERT

		Einzelmodule				Paketbuchungen		
		Premium-Webinar Live		Präsenz-Veranstaltungen		Premium-Webinar Live & Präsenz-Veranstaltungen		
		ESG Modul A-C (12h)	ESG Modul D (12h)	ESG Consultant (AUDfIT) (4h/1,5h)	ESG Auditor (AUDfIT) (4h/1,5h)	ESG Consultant (AUDfIT) (40h+1,5h)	Upgrade zum ESG Auditor (AUDfIT) (16h+1,5h)	ESG Auditor (AUDfIT) (56h+3h)
Teilnehmergebühr		1.280	1.680			3.840 (3x 1.280)	1.680	5.520
Ermäßigungen (innerhalb eines Jahres)	Teilnehmergebühr (Q & A)			350	350	350	350	700
	Zulassungs- & Prüfungsgebühr			400	400	400	400	800
	1 Kombiermäßigung							
	≥ 2 Module	- 100	- 100					
	≥ 3 Module	- 200	- 200					
	1 Paketermäßigung					- 900	- 300	- 1.200
	1 Kleingruppen							
	≥ 2 Teilnehmer	- 100	- 100					
	≥ 5 Teilnehmer	- 200	- 200					
	≥ 9 Teilnehmer	- 300	- 300					
Paketpreis (ohne Papierskript)						3.690	2.130	5.820
3 Papierskript (optional)	+ 40	+ 40			+ 120 (3x 40)	+ 40	+ 160 (4x 40)	

- Die Ermäßigungen beziehen sich ausschließlich auf eine **zeitgleiche** Anmeldung der einzelnen Veranstaltungen bzw. Teilnehmer.
- Dauerhörer: Die Anmeldung/en für die Veranstaltung/en erfolgt/en auch für künftige Jahre bis zum schriftlichen Widerruf. Ausgenommen: APfQK, AQMS, NEW GENERATION & GREEN EXPERT
- Bei Buchungen mit Papierskript erhalten Sie zusätzlich zu den digitalen Seminarunterlagen ein gedrucktes Exemplar.

! Verschiedene Ermäßigungen sind nicht kumulierbar. Die Ermäßigungen zu (1) sind nicht kumulierbar. Es wird die jeweils höchste Ermäßigung von der Teilnehmergebühr abgezogen.

Der Preis für das gewählte Seminar errechnet sich nach o. g. Ermäßigungsschema. Sollten Sie bei der Berechnung weitere Informationen benötigen, können Sie sich gerne unter 07221 956 680 beraten lassen. Seminaranmeldungen können Sie per E-Mail an seminare@audfit.de, per Fax an 07221 956 681 senden oder Sie buchen direkt auf unserer Internetseite www.audfit.de.

Sofern eine Übernachtung benötigt wird, bitten wir um eine Selbstbuchung.

Nach Ihrer Anmeldung erhalten Sie wenige Wochen vor der Veranstaltung eine Rechnung. Diese wird mit Erhalt fällig. Für jede Veranstaltung gilt eine Mindestanzahl von 14 Teilnehmern. Für jeden Teilnehmer wird eine Teilnahmebescheinigung ausgestellt. Bei nur zeitweiliger Teilnahme am gebuchten Seminar/Webinar ist der Teilnehmer nicht berechtigt, den Seminar-/Webinarpreis zu mindern oder eine Teilnahmebescheinigung anzufordern. Bei Verhinderung eines Teilnehmers kann ohne zusätzliche Kosten ein Ersatzteilnehmer angemeldet werden. Es ist uns erlaubt, die Daten der Teilnehmer bzw. Auftraggeber im Rahmen unserer Öffentlichkeitsarbeit als Referenz aufzuführen.

Bei Webinaren erfolgt eine Aufzeichnung der Teilnehmerdaten und -zeiten. Die Preise für Seminare und Webinare verstehen sich pro Einzelteilnehmer. Eine Weitergabe von Zugangsdaten oder eine Teilnahme am Webinar durch nicht namentlich angemeldete Teilnehmer ist ausdrücklich untersagt.

Von der Seminaranmeldung kann nur schriftlich zurückgetreten werden. Ein kostenloser Rücktritt ist bis 6 Wochen vor Veranstaltungsbeginn möglich, danach werden Ihnen 50 % der Teilnehmergebühr berechnet. Erfolgt der Rücktritt bis 14 Tage vor Veranstaltungsbeginn, sind 100% des Rechnungsbetrages fällig. Dies gilt unabhängig davon, ob Ihnen eine verbindliche Anmeldebestätigung zugegangen ist.

Bei einer Änderung von Ort/Termin entsteht eine Umbuchungsgebühr in Höhe von 100,00€ (Kostensatz) pro Vorgang und Teilnehmer. Hierfür wird eine gesonderte Rechnung gestellt.

Sollte das Seminar/Webinar aus einem wichtigen Grund (z. B. Erkrankung des Referenten oder aber bei einer zu geringen Teilnehmerzahl) von Seiten des Veranstalters abgesagt werden, werden wir bereits entrichtete Rechnungsbeträge zurückerstatten. Weitergehende Ansprüche gegen den Veranstalter erwachsen aus einer Seminarabsage nicht.

Darüber hinaus werden ergänzend hierzu die „Allgemeine Teilnahme- und Auftragsbedingungen für Leistungen der AUDfit® Deutschland GmbH WPG (Stand: 01.01.2023)“ sowie unsere „Allgemeine Datenschutzbestimmungen der AUDfit Deutschland GmbH WPG für die Teilnahme an Aus- und Fortbildungsveranstaltungen (Stand: 01.01.2023)“, vgl. www.audfit.de, vereinbart.

Bitte beachten Sie, dass es sich bei den Premium-Webinar-Angeboten um eine teilnehmerbezogene Buchung handelt. Es ist Ihnen nicht erlaubt, Ihre persönlichen Zugangsdaten an andere Personen weiterzugeben. Ausschließlich Sie sind berechtigt, die Veranstaltung digital anzusehen. Das Filmmaterial darf nicht für interne Fort- und Ausbildungsveranstaltungen Ihrer WP-Praxis in Gruppen verwendet werden. Mit Ihrer Anmeldung und Teilnahme an unseren Premium-Webinar-Angeboten akzeptieren Sie unsere „Allgemeine Teilnahme- und Auftragsbedingungen für Leistungen der AUDfit Deutschland GmbH WPG (Stand: 01.01.2023)“ sowie unsere „Allgemeine Datenschutzbestimmungen der AUDfit Deutschland GmbH WPG für die Teilnahme an Aus- und Fortbildungsveranstaltungen (Stand: 01.01.2023)“, vgl. www.audfit.de und darüber hinaus die „Ergänzende Datenschutzhinweise für die Teilnahme an AUDfit® Premium-Webinaren (Stand: 01.01.2023)“ bezüglich dem Copyright der Videoaufzeichnung, dem IP-Adressen-Protokoll pro Einwahlvorgang, zusätzlich gespeicherter Daten, optionaler Verifizierung der Teilnahmebescheinigungen durch Ihren Prüfer für Qualitätskontrolle bei AUDfit®, dem obligatorischen Einzeleinnahmegerbot sowie den exklusiven Zugangsdaten.

Kanzleiindividuelle Fortbildungskonzepte für größere WP-Einheiten ab 10 Teilnehmern mit deutlichen Ermäßigungen möglich. Die AUDfit®-Seminarleitung berät Sie gerne 07221 956 680.

Kombi- und Kleingruppenermäßigungen bei zeitgleicher Anmeldung (auch ohne Rahmenvereinbarung)

Wir kennen die Notwendigkeit, dass sich alle Kollegen einer WP-Praxis regelmäßig fort- und ausbilden müssen. Daher geben wir die Vorteile, die eine gleichzeitige Anmeldung von mehreren Seminaren/Webinaren oder Teilnehmern für uns mit sich bringt, gerne an Sie zurück. Kommen Sie in den Genuss von Nachlässen, indem Sie mehrere Seminare/Webinare gleichzeitig buchen. Oder melden Sie mehrere Kollegen in einem Buchungsvorgang an und sparen Sie dabei. Welche Ermäßigung passt am besten zu Ihrem Fort- und Ausbildungskonzept?

Die Vorteile für größere WP-Einheiten mit mind. 10 Teilnehmern

Als WP-Praxis, die mindestens 10 Teilnehmer zu einer Fortbildungsreihe anmelden möchte, bietet AUDfit® attraktive Ermäßigungen (Sonderkonditionen) und zugleich eine individuelle Betreuung.

Sparen Sie Geld durch eine Rahmenvereinbarung für das ganze Jahr

Sie können bei der Fort- und Ausbildung Ihrer Kanzlei Zeit und Geld sparen, indem Sie alle gewünschten Seminare/Webinare eines Jahres für Ihr gesamtes Team mit einer einmaligen Anmeldung erledigen.

Unsere Geschäftsleitung berät Sie gerne – individuell und umfassend.

AUDfit® ist unabhängiger Komplett-Anbieter

AUDfit® ist der Komplettanbieter, der alle Arten von Fort- und Ausbildungen aus einer Hand bietet. Über alle Reihen hinweg können wir mit unseren hochqualifizierten Referenten und den von erfahrenen WP-Praktikern erarbeiteten Seminarunterlagen eine gleichbleibend hohe Lehr-Qualität sicherstellen. Zudem arbeiten wir zu 100% berufspolitisch neutral.



Hier geht's zur
ONLINE-ANMELDUNG

